Wandbord aus Edelstahl

Das Wandbord aus Edelstahl ermöglicht das Lagern, Zwischenlagern und Bereitstellen von notwendigem Equipment und Zutaten im Vorbereitungs- oder Arbeitsprozeß einer gewerblichen Küche. Abläufe werden verbessert, weil zum Beispiel Utensilien und Zutaten in Griffweite beim Vorbereitungstisch sind und trotzdem die Arbeitsfläche nicht beeinträchtigt wird. Die Verstellschienen erlauben es, die einzelnen Borde werkzeuglos so zu verstellen, daß neben der optimalen Einstellung auf das Lagergut auch die jeweilige Körpergröße des Mitarbeiters berücksichtigt ist und so die bestmögliche Ergonomie erreicht wird.

Immer ganz nah am Ort des Geschehens - das Wandbord von HUPFER®!

Robust
Die robuste Gesamtkonstruktion aus Edelstahl, hochwertige Komponenten und eine hohe Fertigungsqualität sorgen für einen zuverlässigen und langlebigen Einsatz - auch unter härtesten Bedingungen.

Schnell
Die Position der Konsolen läßt sich schnell und ohne den Einsatz von Werkzeug an der Verstellschiene im Rastermaß von 75 mm verändern.

Sicher
Die Auflagen werden einfach in die Konsolen eingebracht und sind aufgrund der Konstruktion stabil verbunden, damit gegen Kippen und Verrutschen gesichert. Für verletzungsfreie und hygienische Nutzung sind die Wandbordauflagen abgekantet, gefalzt und die Ecken verschweißt sowie geschliffen.

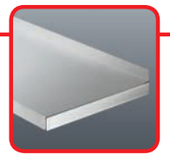

Anpassungsfähig
Die Rohrauflagen können in unterschiedlichen Längen bestellt werden. Die Breite des Wandbordes läßt sich so den örtlichen Gegebenheiten anpassen. Die Konsolen für Rohrauflagen werden in die Schienen eingebracht. Danach werden die Konsolen mit den einzelnen Rohren belegt.

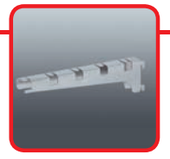
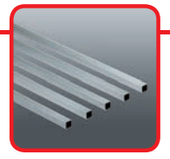

Vielfältig
Konsolen für den Einsatz von Normregalauflagen erweitern das Spektrum der Nutzungsmöglichkeiten.

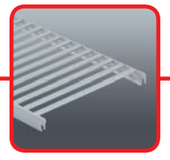

Einfach
Konsolen für die direkte Wandmontage, ohne Verstellschiene, runden das Lieferprogramm ab.

Stabil
Langlöcher ermöglichen eine vereinfachte Montage der Verstellschienen an die Wand. Diese Verschraubungen werden mit einer Kunststoffkappe hygienisch verschlossen. Für die Nutzung von 2 Borden sind Verstellschienen von 750 mm, für 3 Borde von 1200 mm erhältlich.

Detailliert
Alle technischen Detailangaben zu diesem Produktprogramm finden Sie unter: www.hupfer.de/wandbord oder nutzen Sie den QR-Code.

Wandbord aus Edelstahl

Zusätzliche Ablage- und Lagerflächen schafft das Wandbord von HUPFER®. In vielen Arbeitsbereichen ist es eine geschätzte Hilfe, weil in Griffweite benötigtes Arbeitsmaterial und Equipment zwischengelagert und bereitgehalten werden kann, wo die Stellfläche am Boden für ein übliches Standregal nicht gegeben ist. Die vorhandenen Arbeitsflächen werden nicht beeinträchtigt und so unterstützt das Wandbord die geordneten Arbeitsabläufe. Und sollte sich die Arbeitssituation ändern - kein Problem, denn die Positionen der Auflagen an den Verstellschienen lassen sich werkzeuglos verstellen.

Robust
Die robuste Gesamtkonstruktion aus Edelstahl, hochwertige Komponenten und eine hohe Fertigungsqualität sorgen für einen zuverlässigen und langlebigen Einsatz - auch unter härtesten Bedingungen.

Schnell
Die Position der Konsolen lässt sich schnell und ohne den Einsatz von Werkzeug an der Verstellschiene im Rastermaß von 75 mm verändern.

Sicher
Die Auflagen werden einfach in die Konsolen eingebracht und sind aufgrund der Konstruktion stabil verbunden, damit gegen Kippen und Verrutschen gesichert. Für verletzungsfreie und hygienische Nutzung sind die Wandbordauflagen abgekantet, gefalzt und die Ecken verschweißt sowie geschliffen.

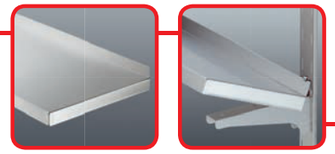

Anpassungsfähig
Die Rohrauflagen können in unterschiedlichen Längen bestellt werden. Die Breite des Wandbordes lässt sich so den örtlichen Gegebenheiten anpassen. Die Konsolen für Rohrauflagen werden in die Schienen eingebracht. Danach werden die Konsolen mit den einzelnen Rohren belegt.

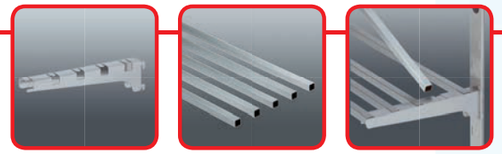

Vielfältig
Konsolen für den Einsatz von Normregalauflagen erweitern das Spektrum der Nutzungsmöglichkeiten.

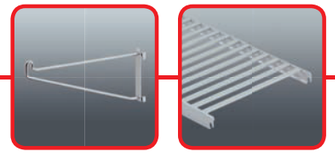

Einfach
Konsolen für die direkte Wandmontage, ohne Verstellschiene, runden das Lieferprogramm ab.

Stabil
Langlöcher ermöglichen eine vereinfachte Montage der Verstellschienen an der Wand. Diese Verschraubungen werden mit einer Kunststoffkappe hygienisch verschlossen. Für die Nutzung von 2 Borden sind Verstellschienen von 750 mm, für 3 Borde von 1200 mm erhältlich.

Detailliert
Alle technischen Detailangaben zu diesem Produktprogramm finden Sie unter: www.hupfer.de/mtwandbord oder nutzen Sie den QR-Code.
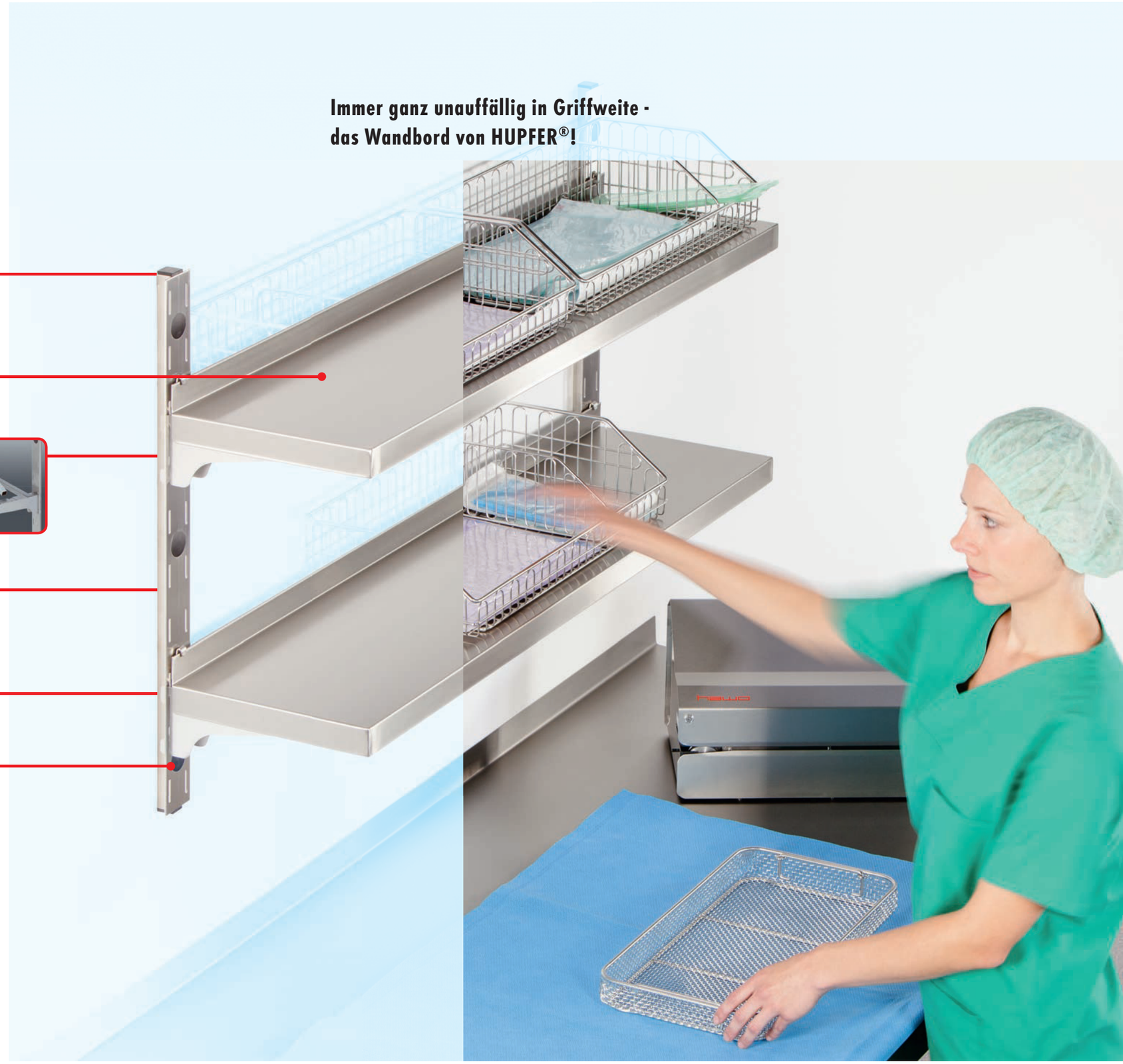
Immer ganz unauffällig in Griffweite - das Wandbord von HUPFER®!